

 UNIVERSITÀ DEGLI STUDI DI BRESCIA	Servizio di stampa - Stampa da plotter Note operative per installazione client		Ver. 1.3 Del 07/09/2021
	Servizi agli Utenti e DTM	<i>Servizi ICT</i>	Pagina 1 di 7

Distribuzione

Nome	In qualità di	Date of issue	Version
Personale Ateneo con postazioni Windows non attestate al dominio	Utenti finali		
Studenti con postazioni Windows			

Sommario

Introduzione.....	2
Recupero software	2
Installazione della stampante	4
Produzione documentale	6
Documentazione di riferimento	7

 UNIVERSITÀ DEGLI STUDI DI BRESCIA	Servizio di stampa - Stampa da plotter Note operative per installazione client		Ver. 1.3 Del 07/09/2021
	Servizi agli Utenti e DTM	<i>Servizi ICT</i>	Pagina 2 di 7

Introduzione

Il presente documento contiene le note operative per l'installazione dei plotter ad uso studenti del servizio di stampa integrato di Ateneo.

I plotter collegati al servizio di stampa sono collocati presso il laboratorio CAD del dipartimento DICATAM nell'edificio di Via Branze 43.

I destinatari del presente documento sono il personale docente, personale tecnico amministrativo e gli studenti iscritti ai corsi di studio del dipartimento DICATAM che utilizzano postazioni Windows non attestate al dominio UNIBS.LOCAL.

Per usufruire del servizio è necessaria l'installazione di due componenti software:

- i drive di stampa Canon IPF830;
- client UniFlow necessario per autenticarsi al sistema.

Recupero software

Il software è disponibile sul portale raggiungibile all'indirizzo **<http://print.unibs.it>**

Il file da scaricare e installare è 'Client UniFlow' Windows:



Eseguire il pacchetto e seguire le istruzioni. Terminata l'installazione è possibile verificare se lo stato del client è attivo controllando che il colore dell'icona sia

 UNIVERSITÀ DEGLI STUDI DI BRESCIA	Servizio di stampa - Stampa da plotter Note operative per installazione client		Ver. 1.3 Del 07/09/2021
	Servizi agli Utenti e DTM	<i>Servizi ICT</i>	Pagina 3 di 7

VERDE. Il pacchetto installa anche le stampanti FollowMe.



Cliccare con il pulsante destro sull'icona del client UniFlow e scegliere dal menu la voce "About..."

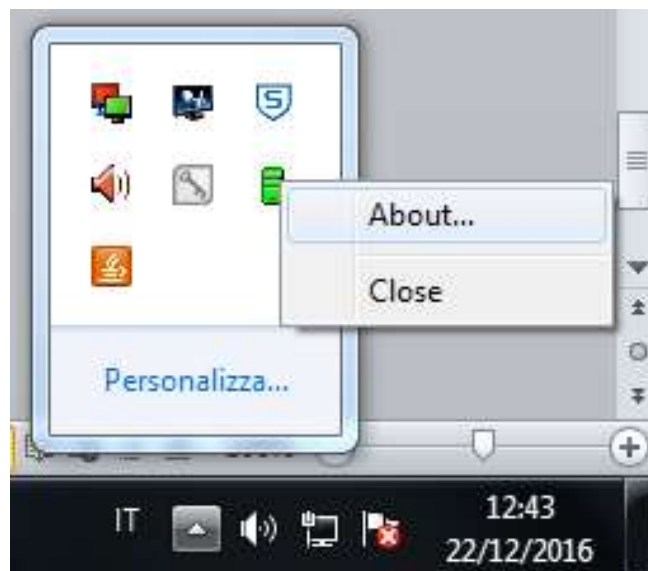

Verificare che lo username e l'indirizzo IP siano corretti

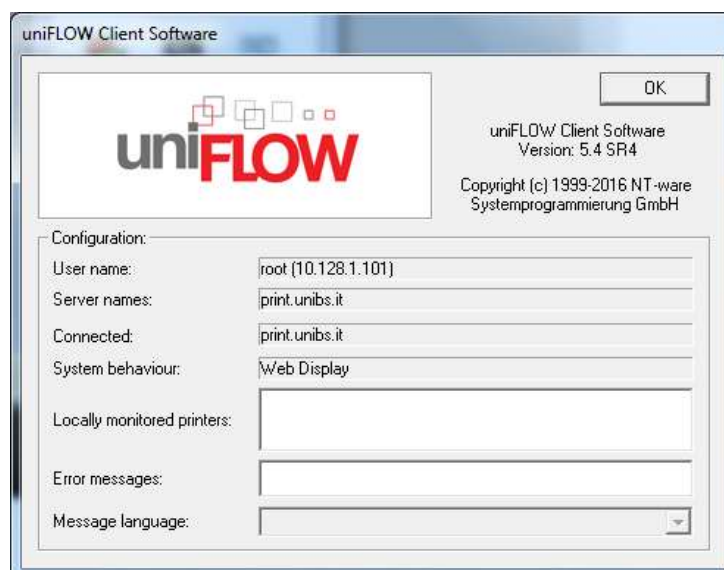

 UNIVERSITÀ DEGLI STUDI DI BRESCIA	Servizio di stampa - Stampa da plotter Note operative per installazione client		Ver. 1.3 Del 07/09/2021
	Servizi agli Utenti e DTM	Servizi ICT	Pagina 4 di 7

Riavviare il computer e verificare che il client si attivi automaticamente.

Installazione della stampante

Scaricare dal sito Canon i driver per il plotter iPF830 (è possibile reperire i drive anche sul sito print.unibs.it) e salvarli in una cartella temporanea.

Installare una nuova stampante locale selezionando dal pannello di controllo "*dispositivi e stampanti*" --> "*aggiungi stampante*"

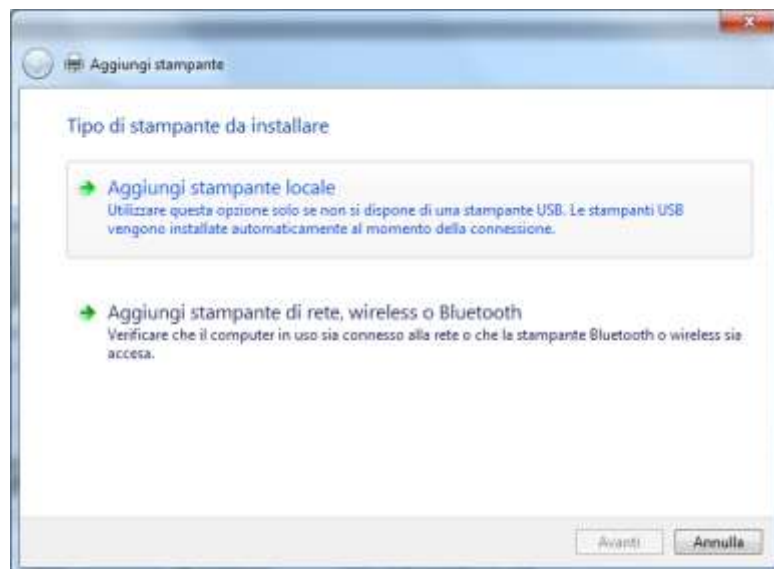

Creare una nuova porta di tipo "*LRP port*"

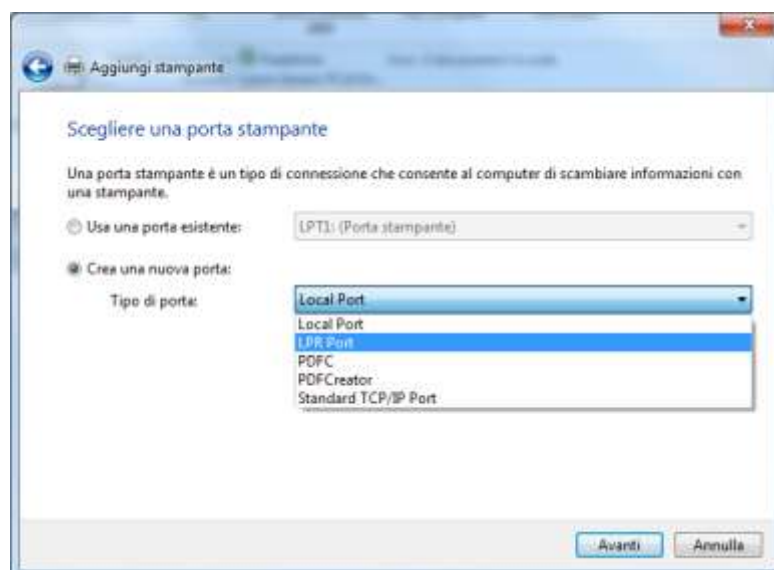

 UNIVERSITÀ DEGLI STUDI DI BRESCIA	Servizio di stampa - Stampa da plotter Note operative per installazione client		Ver. 1.3 Del 07/09/2021
	Servizi agli Utenti e DTM	Servizi ICT	Pagina 5 di 7

Inserire l'indirizzo IP del server:

- IP 10.128.132.100 e la coda "*FollowMe_Plotter_Client*".



Selezionare il driver di stampa dalla cartella temporanea precedentemente creata.

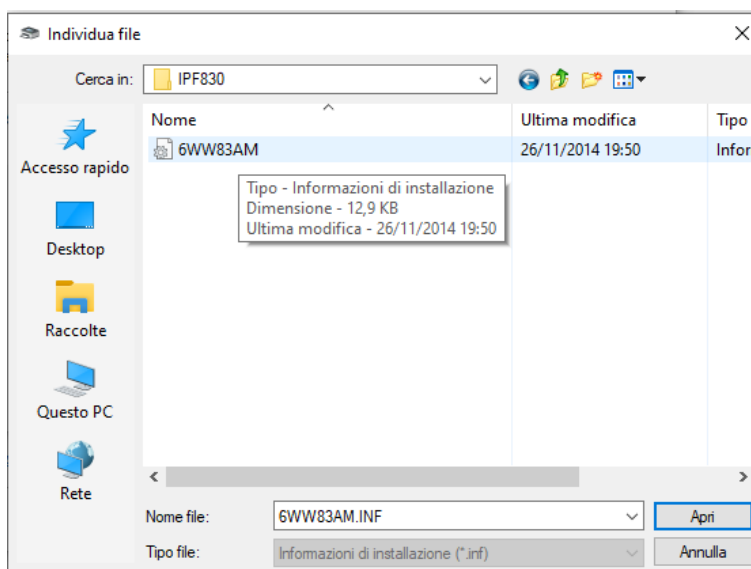

 UNIVERSITÀ DEGLI STUDI DI BRESCIA	Servizio di stampa - Stampa da plotter Note operative per installazione client		Ver. 1.3 Del 07/09/2021
	Servizi agli Utenti e DTM	<i>Servizi ICT</i>	Pagina 6 di 7

Selezionare il drive per il plotter Canon iPF830 e proseguire premendo il pulsante avanti.

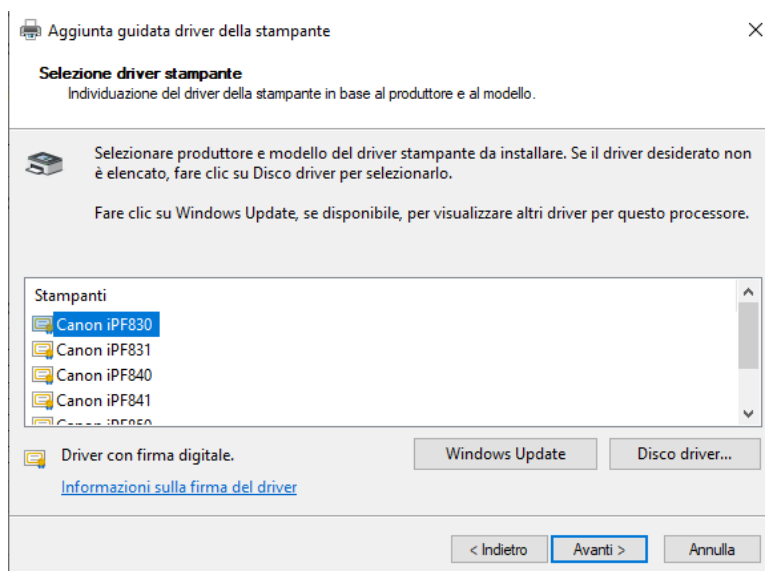

Digitare il nome della stampante

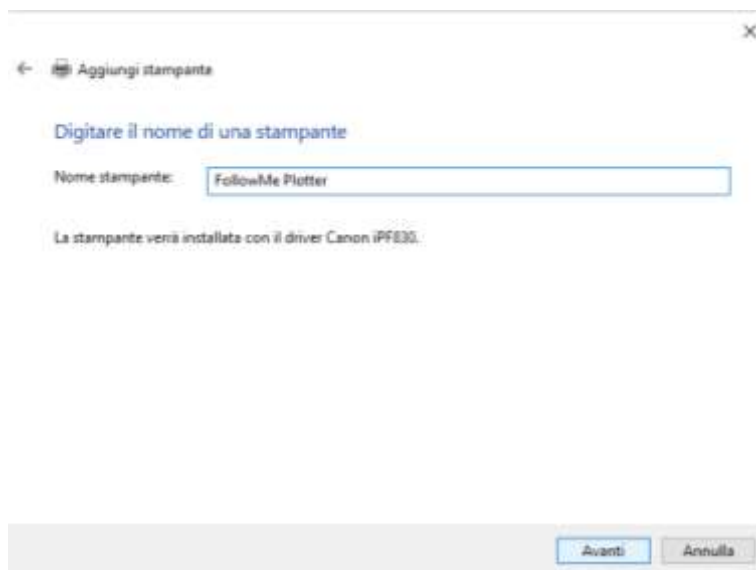

Concludere l'installazione.

Produzione documentale

Dall'applicazione in uso, stampare il documento scegliendo il plotter installato.

 UNIVERSITÀ DEGLI STUDI DI BRESCIA	Servizio di stampa - Stampa da plotter Note operative per installazione client		Ver. 1.3 Del 07/09/2021
	Servizi agli Utenti e DTM	<i>Servizi ICT</i>	Pagina 7 di 7

Il client UniFlow proporrà un pop-up per l'inserimento delle credenziali personali, corrispondenti a quelle utilizzate per l'accesso al myPortal di Ateneo.



Le credenziali vengono mantenute per l'intera sessione di lavoro, al riavvio del computer sarà necessario reinserirle nuovamente. Per il corretto funzionamento del client è necessario che il browser Internet Explorer sia consenta l'esecuzione dei pop-up e la l'abilitazione dei cookies.

Per rilasciare il documento dal plotter usare la stessa modalità utilizzata per le multifunzioni A4/A3.

Documentazione di riferimento

Nome documento	Indicativo file
Policy per la gestione del servizio di stampa	20161222_servizio_stampa_v2.pdf
Servizio di stampa - Note operative per installazione client	IstruzioniinstallazioneDriverAppWeb.pdf